BASS

1
Natur

Klabund(Alfred Henschke)1890-1928 — Friedrich Radermacher

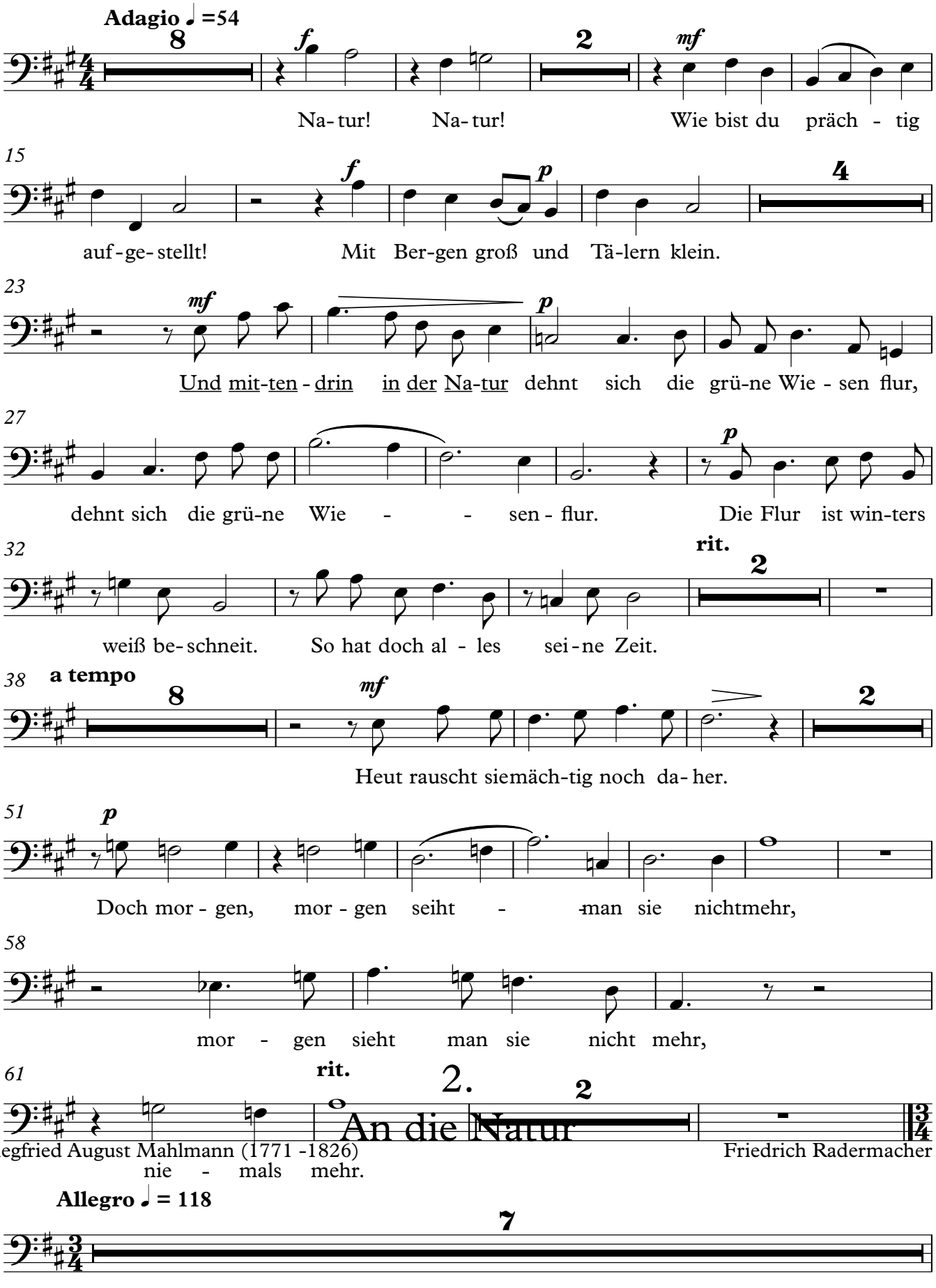

Friedrich Radermacher · Mensch und Natur · © 2013 Nachlass F. Radermacher · Aufführung ist bei der GEMA anzumelden.

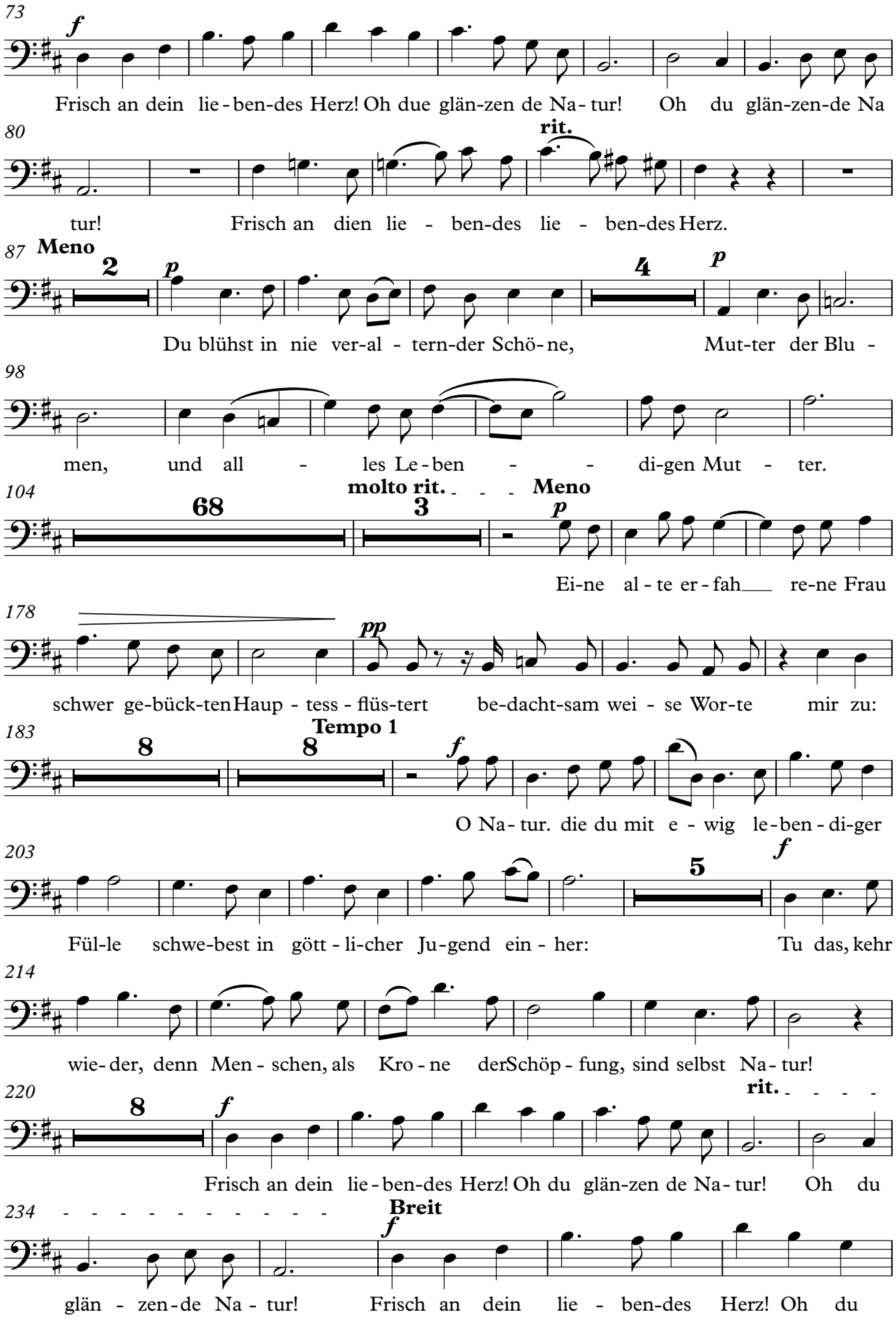

Friedrich Radermacher · Mensch und Natur · © 2013 Nachlass F. Radermacher · Aufführung ist bei der GEMA anzumelden.

3.

Mensch und Natur

Ingrid Herta Drewing (geb. 1942) — Friedrich Radermacher

239

rit.

2

glän - zen - de Na - tur!

Adagio ♩ = 68

10

p

Schon im-mer ringt der Mensch mit der Na-tur

14

3

und will sich ü-ber sie er - he-ben; der Er - den - la-stig-keit will er ent

22

schwe - - - - ben; will er ent - schwe - ben will er ent

28

9

mf

schwe - ben! Aus Win-ter-freu-den wer-den Win-ter

42

p it.

5

lei-den. weil es uns doch zu viel des Gu - ten war.

52

a tempo

12

p

Der Win-ter zeigt es uns, was wir ver-gas- sen, dass uns

69

6

mf

- re Macht im Grun-de ist nur klein. Die Welt, die

81

wir uns sorg-sam ein ge - rich-tet, dul-det Na - tur nur noch im Blu men

87

2

3

f

topf. Die Flüs-se, die wir in ein Bett ge

96

zwun-gen, er - o-bern ü-ber-flu- tend Land zu-rück.

Friedrich Radermacher · Mensch und Natur · © 2013 Nachlass F. Radermacher · Aufführung ist bei der GEMA anzumelden.

104

f

Wo für Tou-ris-ten ab - ge-holzt die Ber- ge, spült - Re - gen oh - ne

109

p

Bann-wald Er - de ab, Er - de ab, Er - - de ab!

117

poco rit. **Meno**

pp *p*

Er - de ab! Wann ler-nen wir im Ein-klang nur zu le - ben

126

mit die-ser Er - de, die uns trägt und nährt,

132

rit.

p

die uns trägt und nährt

4. Krönung der Natur

Roman Herberth geb. 1955 — Friedrich Radermacher

Allegro moderato ♩ = 108

f

Der Mensch, die Krö - nung der Na- tur,

146

hat vei - le-Din - ge neu - ge schf fen er hält sich

150

für die Haupt - fi-gur und protzt mit sei - nen Wun - der

154

f

waf - fen. Ra - ke - ten - schub bringt ihn zum Mond

163

gar auf - den Mars, der a - ber un - be- wohnt. Er rech- net,

167

bis zur letz- ten Stel - le, wird selbst das All zum Ziel für Meis- ter und Ge

Friedrich Radermacher · Mensch und Natur · © 2013 Nachlass F. Radermacher · Aufführung ist bei der GEMA anzumelden.

171

6

sel - le. Der Mensch er ü ber schätzt sich sehr und

181

17 2

soll - te nicht A - to - me spal ten.

205

f

denn nicht herrscht er das Re - vier

209

f

5.

Das grausame Ungewitter

Anfreas Gryphius 1616-1684

der dro hen den Na - tur - ge - wal - ten.

Friedrich Radermacher

Allegro rubato ♩ = 108

3

f

Der Him - mel brennt im Feur, die Luft er-klingt

221

3

p

vom Kra-chen der schreck li chen Don-ner schläge. Die

229

f

Nacht ver-deckt das Land und Ste- ge, der Wind er brüllt grad wie aus Teu-fels

234

Ra- chen. und hin-ter mir tobt Sturm und vor mir Flam-men glut.

239

4

f

rit.

2

Der Weg ver-fällt und ü-ber mir die Hüt- ten!

249

Meno

rit.

3

8

Friedrich Radermacher · Mensch und Natur · © 2013 Nachlass F. Radermacher · Aufführung ist bei der GEMA anzumelden.

262 **Adagio**

p

Der Mensch wie neu ge - bo ren wird, wenn Gott ihn

268 rit.

6. An die Natur

Max Vogler 1854-1889 Friedrich Radermacher

will be - hü - - - fen, be - hü - ten.

Allegro moderato ♩ = 112 **poco rit.** **Andante moderato ♩ = 84**

25 2 3 23

328 *f* **rit.**

Und auf-jauch - zen hör ich dich in des Mor - gen-rot's Schein.

333 **Meno**

p

In dei-nem A-tem le-ben wir und wie der Ad-ler flie-gen

339

wir in se - li-gem Er - achau-ern weit durch das All, weit

345 **rit.**

2

durch das All, das All.

Friedrich Radermacher · Mensch und Natur · © 2013 Nachlass F. Radermacher · Aufführung ist bei der GEMA anzumelden.

7.
An die Natur

Martin Greif 1839-1911

Friedrich Radermacher

Andante sostenuto ♩ = 68

4

p

Die Men - schen al - tern und wan - deln

360

zu-letzt als Grei - se ge bückt und be-schwer - lich.

366 **Con moto** ♩ = 90

3

f

Doch du, Na - tur, er - neu-erst dich im - mer

373

6

rit.

2

in glei - cher Fri - sche Jahr um Jahr.

384

pp

seit zahl - lo - sen Ta - - - gen,

388 **Tempo 1**

3

rit.

sehr breit ♩ = 46

p

wenn längst wir zer - fal - - len

397

2

dann prei - sen dich un - sre En -

405

3

kel, un - sre En - kel.

Friedrich Radermacher · Mensch und Natur · © 2013 Nachlass F. Radermacher · Aufführung ist bei der GEMA anzumelden.